

LOCATRANS LOGÍSTICA E TRANSPORTES LTDA

APRESENTAÇÃO DO ESCOPO DE SERVIÇOS

Revisão: 13/06/2023
Departamento Comercial
Telefone: (27) 98821 0293
Website: www.locatrans.com.br



NOSSA HISTÓRIA E VALORES

□ História:

Desde sua fundação, em 2004, a Locatrans destaca-se na prestação de serviços para parceiros que buscam o apoio em soluções de transportes e logística, como: acompanhamento em troca de turmas e serviços de preposto (aeroportos, heliportos e hotéis) e transporte de passageiros e pequenas cargas offshore.

□ Valores:

Integridade



Transparência



Comprometimento

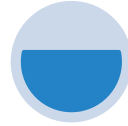

Melhoria Contínua



Sustentabilidade



MISSÃO E VISÃO

□ Missão:

Garantir a satisfação do cliente por meio de soluções de logística de qualidade, buscando a excelência na prestação de serviço e proporcionando o crescimento sustentável da empresa.

□ Visão:

Ser referência em soluções de logística no segmento de transporte de passageiros e de pequenas cargas e de apoio de logística em aeroportos, heliportos e hotéis, principalmente para atendimento de empresas do setor de óleo e gás.

POLÍTICA INTEGRADA DE GESTÃO

- Busca pela melhoria contínua dos processos com foco na satisfação dos clientes, colaboradores e fornecedores;
- Agilidade para suprir as necessidades dos clientes de maneira segura;
- Cumprimento dos requisitos legais e aplicáveis às pessoas, processos, produtos e instalações;
- Dinamismo e integração no agendamento de serviços via smartphones e e-mails;
- Valorização das pessoas dentro e fora do ambiente de trabalho;
- Conscientização dos aspectos/impactos de QSMS associados às atividades;
- Promoção de ações para prevenção da poluição do meio ambiente.

ÁREAS DE ATENDIMENTO

Estado do Espírito Santo, Rio de Janeiro e demais localidades mediante agendamento.

- Matriz – Vitória/ES;
- Filial – Rio de Janeiro/RJ;
- Filial – Macaé/RJ;
- ¹Filial – São João da Barra/RJ.

¹ Área de 40.000 m² em Cajueiro (20 min do Porto do Açu).

ESTRUTURA ORGANIZACIONAL

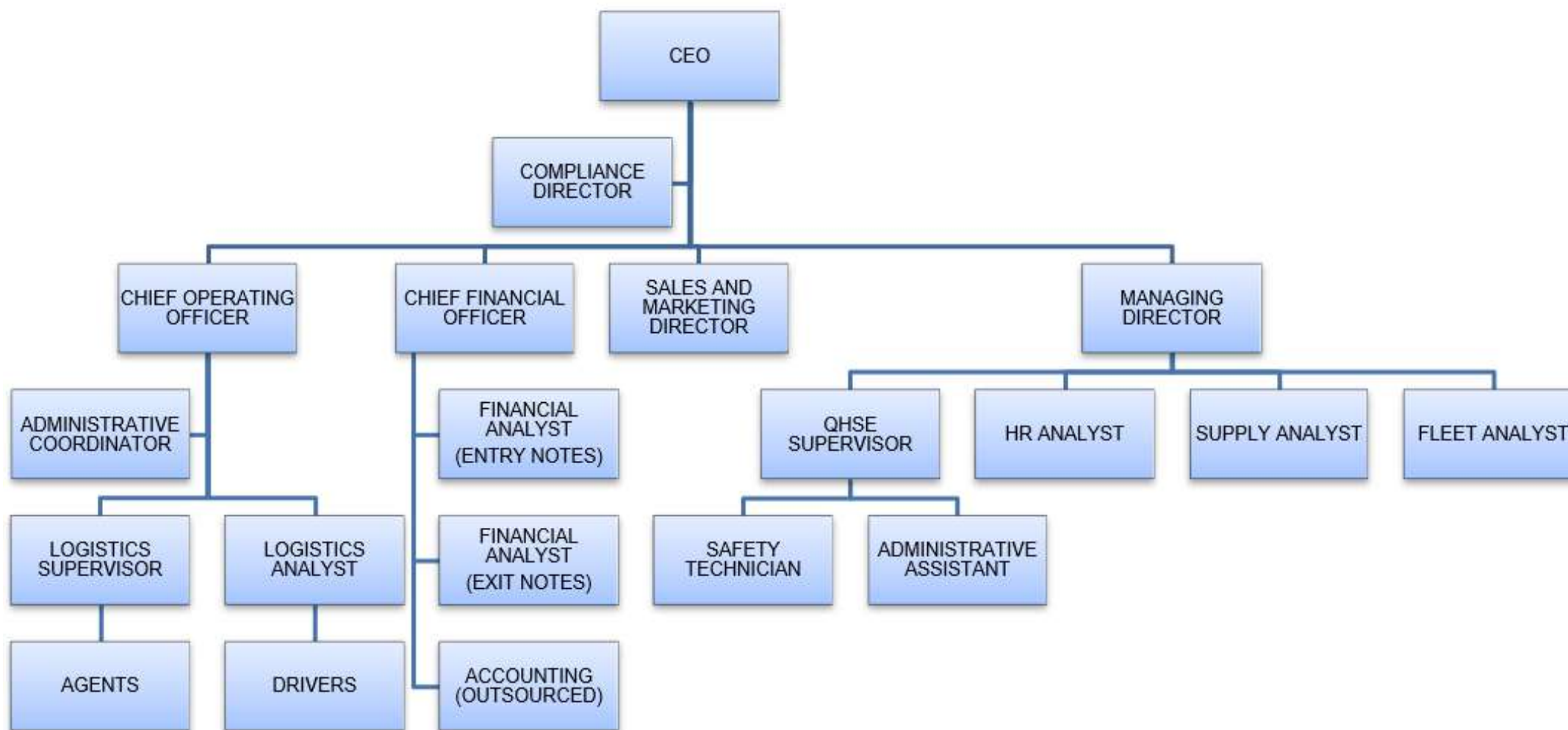

SETOR	CARGO	QTD
ADM	ADOLESCENTE ADMINISTRATIVO	7
ADM	ANALISTA DE FROTA JUNIOR	3
OPER	ANALISTA DE LOGISTICA SENIOR	3
ADM	ANALISTA DE RECURSOS HUMANOS JUNIOR	1
ADM	ANALISTA DE RECURSOS HUMANOS PLENO	1
ADM	ANALISTA DE SUPRIMENTOS PLENO	1
ADM	ANALISTA FINANCEIRO PLENO	1
ADM	ANALISTA FINANCEIRO SENIOR	2
OPER	ANALISTA LOGISTICA	1
OPER	ANALISTA LOGISTICA JUNIOR	1
ADM	ASSISTENTE ADMINISTRATIVO	1
OPER	ASSISTENTE DE LOGISTICA	11
OPER	ASSISTENTE DE LOGISTICA - NIVEL 1	4
OPER	COORDENADORA ADMINISTRATIVA SENIOR	1
ADM	ESTAGIARIO TI	1
OPER	GERENTE ADMINISTRATIVO	1
ADM	GERENTE ADMINISTRATIVO COMERCIAL	1
ADM	GERENTE DE COMPLIANCE	1
ADM	GERENTE FINANCEIRO	1
OPER	LIDER DE LOGISTICA	1
OPER	MOTORISTA DE VAN	2
OPER	MOTORISTA DE VAN - NIVEL 2	7
OPER	MOTORISTA DE VAN - NIVEL 3	1
OPER	MOTORISTA DE VEICULOS LEVES - NIVEL 1	3
OPER	MOTORISTA DE VEICULOS LEVES - NIVEL 3	1
OPER	MOTORISTA VEICULOS LEVES	3
OPER	MOTORISTA VEICULOS LEVES - NIVEL 1	1
OPER	MOTORISTA VEICULOS LEVES - NIVEL 2	19
OPER	MOTORISTA VEICULOS LEVES - NIVEL 3	1
ADM	SÓCIO	1
OPER	SUPERVISOR DE LOGISTICA	1
ADM	SUPERVISOR DE QSMS	1
ADM	TÉCNICO EM SEGURANÇA DO TRABALHO	1
	TOTAL	86

ESTRUTURA OPERACIONAL

- Preposto (bilíngue);
- Motoristas:
 - Experiência mínima:
 - Vans: 5 anos (CNH categoria D);
 - Leves: 5 anos (CNH).
 - Cursos obrigatórios de direção atualizados:
 - Transporte Coletivo de Passageiros;
 - Direção Defensiva;
 - Movimentação de Produtos Perigosos.
 - Treinamentos internos e periódicos de segurança.
- Programas de PGR e PCMSO atualizados.

SERVIÇOS PRESTADOS

- ❑ Serviço de preposto em troca de turma (apoio de logística em aeroportos, heliportos e hotéis);
- ❑ Serviço de preposto para receptivo em aeroportos ou eventos;
- ❑ Serviço de preposto para acompanhamento em hospitais.



SERVIÇOS PRESTADOS

☐ Transporte de passageiros.



SERVIÇOS PRESTADOS

- ❑ Transporte de pequenas e média cargas;
- ❑ Transporte de carga do setor offshore (em geral);
- ❑ Localidades:
 - ❑ Porto do Açu, São João da Barra/RJ, Farol de São Thomé e Heliporto Bartolomeu Lisandro - Campos dos Goytacazes/RJ, Macaé/RJ, ARMRIO, DERIO e Aeroporto de Jacarepaguá – Rio de Janeiro/RJ, Heliporto Vitória/ES e Aracruz/ES e outros mediante solicitação.



SUSTENTABILIDADE

- ❑ Painel Fotovoltaico na sede em Vitória/ES:
 - ❑ Três pontos de abastecimentos:
 - ❑ Abastecimento com energia limpa da frota elétrica.
 - ❑ Geração de energia para funcionamento da estrutura.



SUSTENTABILIDADE

- ❑ Redução na emissão de gases poluentes:
 - ❑ Aquisição de veículo elétrico e híbrido;
 - ❑ Combustível Etanol para toda a frota leve;
 - ❑ Aquisição de Vans com motorização ARLA – até 30% menos CO2;
 - ❑ Teste de Opacidade e renovação periódica da frota.

Corolla – Veículo Híbrido



Nissan Leaf – Veículo Elétrico



RENOVAÇÃO PERÍODICA DA FROTA



- ❑ Garantia de fábrica – plano de manutenção em concessionária;
- ❑ Frota cor branca – segurança.

FROTA PRÓPRIA - VANS ZERO

Renault Master 2024 zero KM
(redução de CO2 até 30%)

Mercedes Sprinter 416 2022 zero KM

RECEBEMOS DE Renault do Brasil S/A OS PRODUTOS E/OU SERVIÇOS CONSTANTES DA NOTA FISCAL ELETRÔNICA INDICADA AO LADO		NF-e Nº 1137098 SÉRIE 14	
DATA DE RECEBIMENTO		IDENTIFICAÇÃO E ASSINATURA DO RECEBEDOR	
Renault do Brasil S/A Av. Renault, 1300 Borda do Campo-São José dos Pinhais-PR Fone: (41)3380-2000 Cep: 83.070-900		DOCUMENTO AUXILIAR DA NOTA FISCAL ELETRÔNICA Nº 1137098 SÉRIE 14 PL 1/1 Consulte de autenticidade no portal nacional da NF-e www.nfe.fazenda.gov.br/portal ou no site da Sefaz Autorizadora	
NATUREZA DA OPERAÇÃO Vnd prod.est.cpr.suj.reg.sub.trib.cnd.sub.trib		PROTOCOLO DE AUTORIZAÇÃO DE USO 141230040406635 15/02/2023 10:55:25	
EMPRESA DESTINATÁRIA LOCATRANS LOGISTICA E TRANSPORTES L		CNPJ 06.245.436/0005-50	
ENDEREÇO AV. AYRTON SENA, 2600, BL. CB 8235		Cidade BARRA DA TIJUCA	
MUNICÍPIO Riço do Carmelo		UF RJ	
VALOR DE CÁLCULO DO ICMST		VALOR TOTAL DOS PRODUTOS	
224.233,15	26.907,98	50.326,85	6.039,22
VALOR DO FRETOS		VALOR TOTAL DA NOTA	
0,00	0,00	0,00	274.560,00
TRANSPORTADOR: VOLUMES TRANSPORTADOS		VALOR TOTAL DOS SERVIÇOS	
BRASIL TRANSPORTE DE VEICULOS		60.395.589/0015-00	
CNPJ 06.245.436/0005-50		CNPJ 06.245.436/0005-50	
VALOR TOTAL DOS PRODUTOS/SERVIÇOS		VALOR TOTAL DOS PRODUTOS/SERVIÇOS	
274.560,00		274.560,00	

RECEBEMOS DE VO COMERCIO DE VEICULOS LTDA OS PRODUTOS E/OU SERVIÇOS CONSTANTES NA NOTA FISCAL ELETRÔNICA INDICADA AO LADO. EMISSÃO: 18/07/2022 - VALOR TOTAL: R\$ 273.542,92. DESTINATÁRIO: LOCATRANS LOGISTICA E TRANSPORTES LTDA - RUA HONORIO FERREIRA DE ANDRADE, 64A, SANTA LUCIA, VITORIA, ES - FUBA 1 641		NF-e Nº: 000629014 Série: 001	
VO COMERCIO DE VEICULOS LTDA ROD GOV MARIO COVAS, 13130 KM 294 VILA INDEPENDENCIA CARIACICA - ES Cep:29148640 Fone:(27)2125-4939 rfcomercio@agulabranca.com.br		DANFE Documento Auxiliar de Nota Fiscal Eletrônica 3222 0730 7869 8300 0179 5500 1000 6290 1414 8246 4526 Consulta de autenticidade no portal nacional da NF-e www.nfe.fazenda.gov.br/portal ou no site da Sefaz Autorizadora	
NATUREZA DA OPERAÇÃO VENDA DE VEICULOS NOVO - CONSUMO FINAL - D/C		332220053642234 - 18/07/2022 17:05:56	
INDICAÇÃO ESTADUAL 81648251		CNPJ 06.245.436/0001-27	
DESTINATÁRIO REMETENTE LOCATRANS LOGISTICA TRANSPORTES LTDA		CNPJ 06.245.436/0001-27	
RUA HONORIO FERREIRA DE ANDRADE, 64A		Cidade SANTA LUCIA	
MUNICÍPIO VITORIA		UF ES	
VALOR TOTAL DOS PRODUTOS/SERVIÇOS		VALOR TOTAL DOS PRODUTOS/SERVIÇOS	
273.542,92		273.542,92	
DADOS DOS PRODUTOS/SERVIÇOS		DADOS DOS PRODUTOS/SERVIÇOS	
VAN 416 K428 LPS		VAN 416 K428 LPS	
MOTOR DIESEL		MOTOR DIESEL	
POTENCIA DIESEL 163		POTENCIA DIESEL 163	
VALOR TOTAL DOS SERVIÇOS		VALOR TOTAL DOS SERVIÇOS	
4.100,00		2.545,000	
VALOR TOTAL DOS PRODUTOS/SERVIÇOS		VALOR TOTAL DOS PRODUTOS/SERVIÇOS	
277.642,92		276.097,92	



FROTA PRÓPRIA - LEVES ZERO KM

Toyota Yaris 2023 zero KM

RECEBEMOS DE KURUMA VEICULOS SA DE PRODUTOS E/OU SERVIÇOS CONSTANTES DA NOTA FISCAL ELETRÔNICA INDICADA AO LADO. EMISSÃO: 28/12/2022. VALOR TOTAL: R\$ 95.050,00. DESTINATÁRIO: LOCATRANS LOGÍSTICA E TRANSPORTES LTDA - R HONORIO FERREIRA DE ANDRADE, 64A, SANTA LUCIA, 28066-000 - VITORIA, ES - FOLHA 1 DE 1		NF-e Nº: 000371903 Série: 001																																
KURUMA VEICULOS SA AV NOSSA SENHORA DA PENHA, 2255 SANTA LUCIA VITORIA - ES Cep:29045402 Fone:(27)2125-2125 27) 21252125 rfc@kuruma.com.br		DANFE Documento Auxiliar da Nota Fiscal Eletrônica 0 - ENTRADA 1 - SAIDA Nº: 000371903 Série: 001 Folha 1 de 1																																
Consulta de autenticidade no portal nacional da NF-e www.nfe.fazenda.gov.br/portal ou no site da Sefaz Autorizadora																																		
NATUREZA DA OPERAÇÃO: VENDA DE VEICULOS NOVO - DC 332220101022351 - 23/12/2022 17:20:00																																		
INDICAÇÃO ESTADUAL: 081918852	INDICADOR DO SUBST. TRIBUTÁRIO: 00	CFOP: 00.827.783/0001-81																																
DESTINATÁRIO REMETENTE R HONORIO FERREIRA DE ANDRADE, 64A SANTA LUCIA VITORIA - ES CEP: 29066-000 INSCRIÇÃO ESTADUAL: 082532494																																		
CÁLCULO DO IMPOSTO VALOR DO FRETOS: 0,00 VALOR DO ICMSP: 0,00 VALOR DO ICMST: 0,00 VALOR DO IPI: 0,00 VALOR DO ICMS: 11.406,00 VALOR TOTAL DOS PRODUTOS/SERVIÇOS: 95.050,00																																		
DADOS DOS PRODUTOS/SERVIÇOS <table border="1"> <thead> <tr> <th>CD</th> <th>PRODUTO</th> <th>DESCRIÇÃO DO PRODUTO</th> <th>NCMESH</th> <th>CST</th> <th>CFOP</th> <th>UN</th> <th>Qtd</th> <th>Vlr. Unit.</th> <th>Desc.</th> <th>Vlr. Total</th> <th>B. Icms</th> <th>V. Icms</th> <th>% Icms</th> <th>V. IPI</th> <th>% IPI</th> </tr> </thead> <tbody> <tr> <td>1</td> <td>YARIS SD XL AT</td> <td>VEICULO NOVO TOYOTA MODELO YARIS SD XL AT CHASSI 9B93031919225986 RENAVAN 100341 ANO FAB/IND: 2022 / 2023 COR EXTERNA: 089 BRANCO LUNAR COR INTERNA: PAO PRETO PORTAS: 4 LUGARES: 5 COM: FLEI MOTOR: 1.5 POTENCIA: Cav:110/Alcool:110 NUMERO MOTOR: 4652847 NUMERO DA CHAVE: 80723 NF ENTRADA: 282846 DATA: 08/12/2022 DL 0/2/2022/08033</td> <td>87032210</td> <td>500</td> <td>5102</td> <td>UN</td> <td>1,0000</td> <td>95.050,0000</td> <td>0,00</td> <td>95.050,00</td> <td>95.050,00</td> <td>11.406,00</td> <td>12,00</td> <td>0,00</td> <td>0,00</td> </tr> </tbody> </table>			CD	PRODUTO	DESCRIÇÃO DO PRODUTO	NCMESH	CST	CFOP	UN	Qtd	Vlr. Unit.	Desc.	Vlr. Total	B. Icms	V. Icms	% Icms	V. IPI	% IPI	1	YARIS SD XL AT	VEICULO NOVO TOYOTA MODELO YARIS SD XL AT CHASSI 9B93031919225986 RENAVAN 100341 ANO FAB/IND: 2022 / 2023 COR EXTERNA: 089 BRANCO LUNAR COR INTERNA: PAO PRETO PORTAS: 4 LUGARES: 5 COM: FLEI MOTOR: 1.5 POTENCIA: Cav:110/Alcool:110 NUMERO MOTOR: 4652847 NUMERO DA CHAVE: 80723 NF ENTRADA: 282846 DATA: 08/12/2022 DL 0/2/2022/08033	87032210	500	5102	UN	1,0000	95.050,0000	0,00	95.050,00	95.050,00	11.406,00	12,00	0,00	0,00
CD	PRODUTO	DESCRIÇÃO DO PRODUTO	NCMESH	CST	CFOP	UN	Qtd	Vlr. Unit.	Desc.	Vlr. Total	B. Icms	V. Icms	% Icms	V. IPI	% IPI																			
1	YARIS SD XL AT	VEICULO NOVO TOYOTA MODELO YARIS SD XL AT CHASSI 9B93031919225986 RENAVAN 100341 ANO FAB/IND: 2022 / 2023 COR EXTERNA: 089 BRANCO LUNAR COR INTERNA: PAO PRETO PORTAS: 4 LUGARES: 5 COM: FLEI MOTOR: 1.5 POTENCIA: Cav:110/Alcool:110 NUMERO MOTOR: 4652847 NUMERO DA CHAVE: 80723 NF ENTRADA: 282846 DATA: 08/12/2022 DL 0/2/2022/08033	87032210	500	5102	UN	1,0000	95.050,0000	0,00	95.050,00	95.050,00	11.406,00	12,00	0,00	0,00																			

Nissan Leaf 100% elétrico 2023 zero KM

RECEBEMOS DE NISSAN DO BRASIL AUT.LTDA DE PRODUTOS E/OU SERVIÇOS CONSTANTES DA NOTA FISCAL ELETRÔNICA INDICADA AO LADO		NF-e Nº: 297354 SÉRIE 21																																
NISSAN DO BRASIL AUT.LTDA AV Nissan, 1500 Polo Industrial-Resende-RJ Fone: (24)3388-1007 Cop: 27.337-800		DANFE DOCUMENTO AUXILIAR DA NOTA FISCAL ELETRÔNICA 0-ENTRADA 1-SAIDA Nº:297354 SÉRIE 21 FL 1/2																																
Consulta de autenticidade no portal nacional da NF-e www.nfe.fazenda.gov.br/portal ou no site da Sefaz Autorizadora																																		
NATUREZA DA OPERAÇÃO: Vnd mer. ind. rec. ter. op. mer. s.j. rg. sub. trib. cmd. sub. t 332220165956414 26/08/2022 11:14:41																																		
INDICAÇÃO ESTADUAL: 79611697	INDICADOR DO SUBST. TRIBUT.:	CFOP: 04.104.117/0007-61																																
DESTINATÁRIO REMETENTE LOCATRANS LOGISTICA E TRANSPORTES LTDA R HONORIO FERREIRA DE ANDRADE, 64, A SANTA LUCIA VITORIA - ES CEP: 29066-000 INSCRIÇÃO ESTADUAL: 082532494																																		
CÁLCULO DO IMPOSTO VALOR DO FRETOS: 0,00 VALOR DO ICMSP: 0,00 VALOR DO ICMST: 0,00 VALOR DO IPI: 0,00 VALOR DO ICMS: 113.327,25 VALOR TOTAL DOS PRODUTOS/SERVIÇOS: 252.654,09																																		
DADOS DOS PRODUTOS/SERVIÇOS <table border="1"> <thead> <tr> <th>CD</th> <th>PROD.</th> <th>DESCRIÇÃO DO PRODUTO / SERVIÇO</th> <th>NCMESH</th> <th>CST</th> <th>CFOP</th> <th>UN</th> <th>Qtd</th> <th>Vlr. Unit.</th> <th>Desc.</th> <th>Vlr. Total</th> <th>B. Icms</th> <th>V. Icms</th> <th>% Icms</th> <th>V. IPI</th> <th>% IPI</th> </tr> </thead> <tbody> <tr> <td>1</td> <td>ST</td> <td>TRANSNTO TRANSPORTES ESPECIALIZADOS DE AUTOMOVEIS S A</td> <td></td> <td></td> <td></td> <td></td> <td></td> <td></td> <td></td> <td>59.105.262/0020-26</td> <td></td> <td></td> <td></td> <td></td> <td></td> </tr> </tbody> </table>			CD	PROD.	DESCRIÇÃO DO PRODUTO / SERVIÇO	NCMESH	CST	CFOP	UN	Qtd	Vlr. Unit.	Desc.	Vlr. Total	B. Icms	V. Icms	% Icms	V. IPI	% IPI	1	ST	TRANSNTO TRANSPORTES ESPECIALIZADOS DE AUTOMOVEIS S A								59.105.262/0020-26					
CD	PROD.	DESCRIÇÃO DO PRODUTO / SERVIÇO	NCMESH	CST	CFOP	UN	Qtd	Vlr. Unit.	Desc.	Vlr. Total	B. Icms	V. Icms	% Icms	V. IPI	% IPI																			
1	ST	TRANSNTO TRANSPORTES ESPECIALIZADOS DE AUTOMOVEIS S A								59.105.262/0020-26																								



NOSSA FROTA

- ❑ Automóveis novos;
- ❑ Rastreamento por satélite;
- ❑ Manutenção preventiva;
- ❑ Cobertura total de seguro.

MODELO	Nº DE PASSAGEIROS	ITENS COMPOSTOS
Van Sprinter	15+1	Completo
Fiorino	1+1	Completo
Yaris	4+1	Completo
Corolla	4+1	Completo
HR	1+1	Completo + Baú
Leaf (Elétrico)	4+1	Completo

SISTEMA DE GESTÃO DA QUALIDADE

- Indicadores de QSMS:
 - Controle de Serviços;



SISTEMA DE GESTÃO DA QUALIDADE

Indicadores de QSMS:

Controle de Manutenção;



SISTEMA DE GESTÃO DA QUALIDADE

- ☐ Indicadores de QSMS:
 - ☐ Relatório Estatístico Mensal (2022);

Mês	N. colaboradores	H/H de exposição ao risco	ACIDENTES TÍPICOS							ACIDENTES ATÍPICOS		
			Acidentados		Dias perdidos e debitados	Taxa de frequência		Taxa de incidência	Taxa de gravidade	Acidentados		Dias perdidos
			C/ afast.	S/ afast.		C/ afast.	S/ afast.			C/ afast.	S/ afast.	
Janeiro	138	30360	0	0	0	0	0	0	0	0	0	0
Fevereiro	146	32120	0	0	0	0	0	0	0	0	0	0
Março	143	31460	0	0	0	0	0	0	0	0	0	0
Abril	141	31020	0	0	0	0	0	0	0	0	0	0
Maio	134	29480	0	0	0	0	0	0	0	0	0	0
Junho	129	28380	0	0	0	0	0	0	0	0	0	0
Julho	125	27500	0	0	0	0	0	0	0	0	0	0
Agosto	126	27720	0	0	0	0	0	0	0	0	0	0
Setembro	124	27280	0	0	0	0	0	0	0	0	0	0
Outubro	106	23320	0	0	0	0	0	0	0	0	0	0
Novembro	95	20900	0	0	0	0	0	0	0	0	0	0
Dezembro	90	19800	0	0	0	0	0	0	0	0	0	0

$$F = \frac{N \times 1.000.000}{H}$$

Onde: F = Taxa de Frequência de acidentados
N= Número de acidentados
H= Horas-Homem de exposição ao risco

$$G = \frac{T \times 1.000.000}{H}$$

Onde: G = Taxa de Gravidade
T= Tempo computado
H= Horas-Homem de exposição ao risco

$$IA = \frac{F + G}{100}$$

Sendo : F= taxa de frequência
G= taxa de Gravidade

Artigo 19 da Lei nº 8.213 de 24 de Julho de 1991

LBPS - Lei nº 8.213 de 24 de Julho de 1991

Dispõe sobre os Planos de Benefícios da Previdência Social e dá outras providências.

Art. 19. Acidente do trabalho é o que ocorre pelo exercício do trabalho a serviço da empresa ou pelo exercício do trabalho dos segurados referidos no inciso VII do art. 11 desta Lei, provocando lesão corporal ou perturbação funcional que cause a morte ou a perda ou redução, permanente ou temporária, da capacidade para o trabalho.

SISTEMA DE GESTÃO DA QUALIDADE

Indicadores de QSMS:

Controle de Combustível;



SISTEMA DE GESTÃO DA QUALIDADE

Indicadores de QSMS:

Controle de Rastreamento;



SISTEMA DE GESTÃO DA QUALIDADE

- Indicadores de QSMS:
 - Controle de Multas;

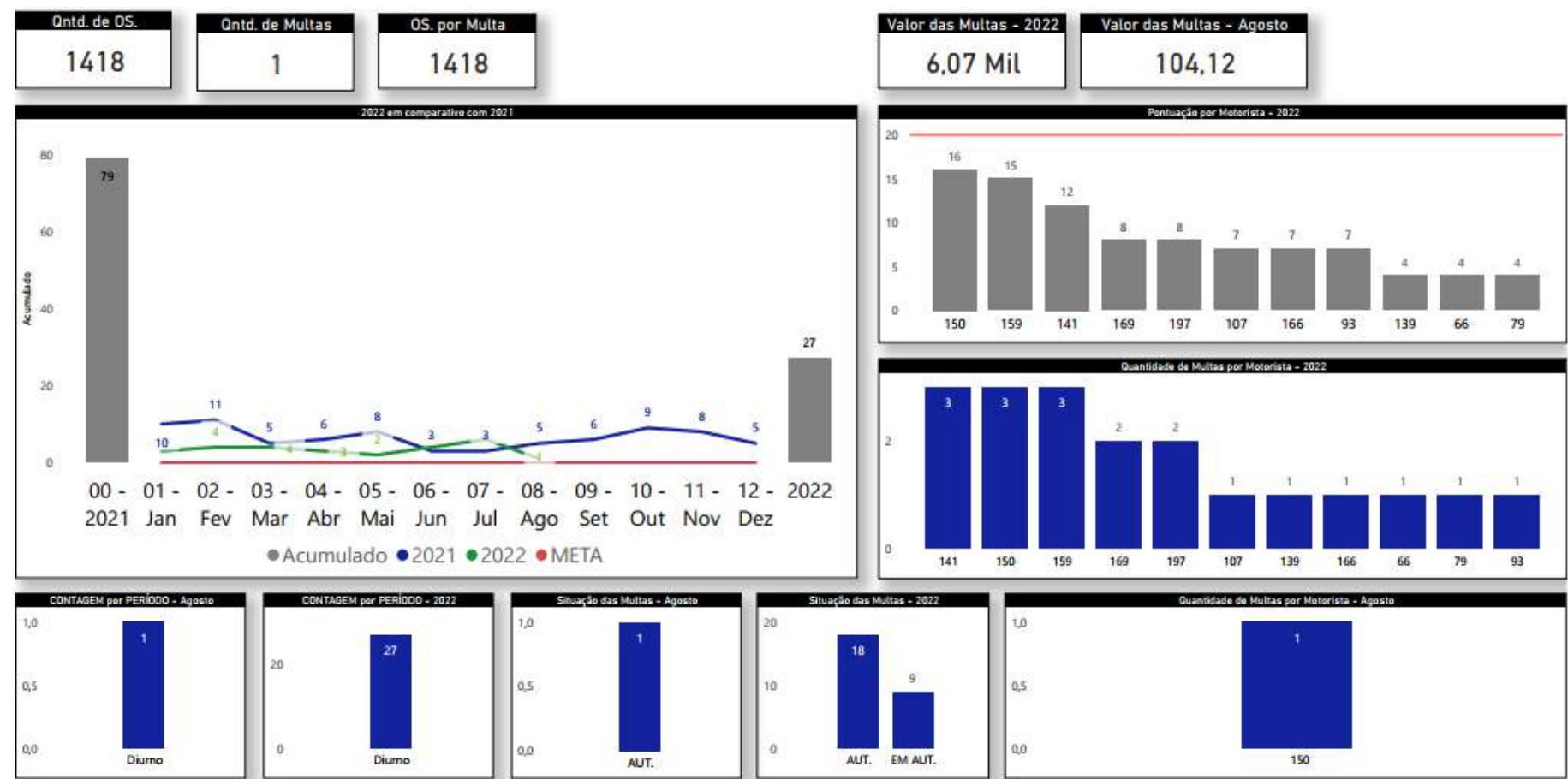

SISTEMA DE GESTÃO DA QUALIDADE

Indicadores de QSMS:

Campanha de Vacinação Contra a Covid-19.



MELHORIA CONTÍNUA

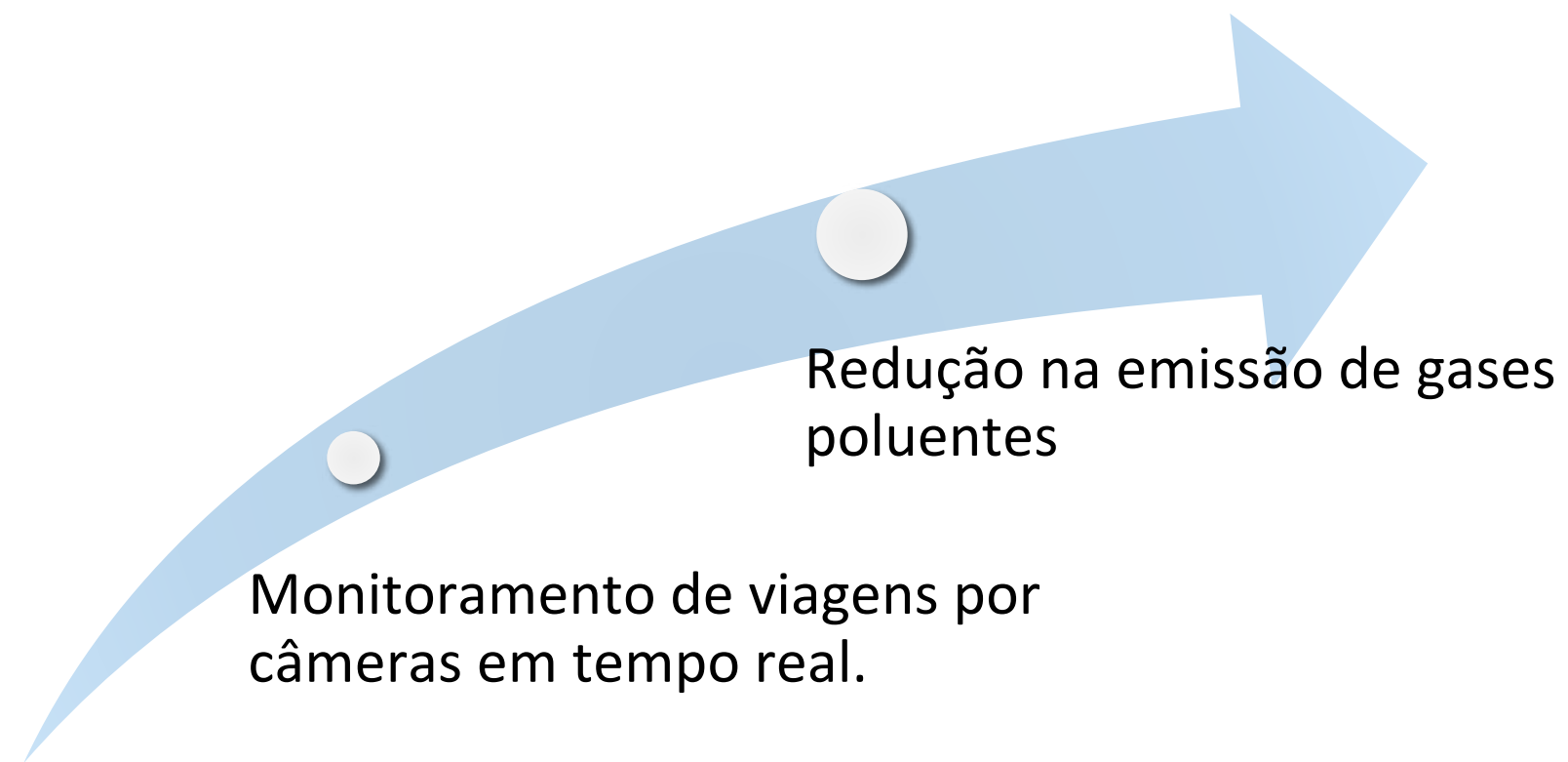

2022/2023

PRINCIPAIS PARCEIROS



ATESTADO DE CAPACIDADE TÉCNICA E CRC (PETROBRAS)

ATESTADO TÉCNICO-COMERCIAL

A empresa ESTALEIRO JURONG ARACRUZ LTDA, inscrita sob CNPJ 11.200.595/0001-45 atesta para os devidos fins que a empresa LOCATRANS LOGÍSTICA E TRANSPORTES LTDA, inscrita sob CNPJ 06.245.436/0001-27, sediada no endereço Rua Honório Ferreira de Andrade, nº 64, CEP 29056-040, Bairro Santa Lúcia – Vitória/ES, forneceu satisfatoriamente, no que diz respeito à venda, prazo de entrega e assistência técnica, os produtos/serviços abaixo relacionados. Acrescentamos também que os produtos apresentam bom desempenho operacional.

Data do fornecimento (início/fim)	Descrição (material/serviço)	Características Técnicas (material, dimensões, range, escopo detalhado do serviço e etc.)
01/10/2020 - Atualmente	Apoio Logístico	Consiste nos serviços de apoio logístico (técnico e/ou operacional) sem a utilização de equipamentos de transporte ou movimentação de carga. Este serviço tem por objetivo o planejamento, execução e atendimento das programações terrestres e marítimas dando uma maior agilidade nas atividades de movimentação de cargas de offshore e onshore.
01/10/2020 - Atualmente	Locação de veículos leves para cargas	Locação de utilitário para deslocamento de carga.
01/10/2020 - Atualmente	Locação de veículos leves para pessoas	Locação de automóveis, utilitário e minivan para deslocamento de pessoas.
01/10/2020 - Atualmente	Locação de veículos pesados para pessoas	Locação de ônibus, micro ônibus e van para deslocamento de pessoas.
01/10/2020 - Atualmente	Transporte de pessoas em veículos de pequeno porte	Serviços de transporte de pessoas em caminhonetes, peruas (vans), carros de passeio ou utilitários.

ESPÍRITO SANTO / ARACRUZ, 24 DE JANEIRO DE 2023.

 NOME: Ruddy Fernandes Moreira
 CARGO: Project Manager
 Estaleiro Jurong Aracruz Ltda



CRC – Certificado de Registro Cadastral

Informações da Empresa	Número: 7000190007-1 CNPJ: 06245436000127	Data de Emissão: 16 de fevereiro de 2023	Validade do CRC: 24 de janeiro de 2024	Critério Determinante da Validade: Legal
	Razão Social: LOCATRANS LOGÍSTICA E TRANSPORTES LTDA	Entidade: CADASTRO PETROBRAS		

Este documento substitui e cancela os anteriores.

Certificamos que a empresa acima identificada encontra-se inscrita no Cadastro de Fornecedores de Bens e Serviços da PETROBRAS, conforme abaixo.

A inatividade, evidenciada por este Certificado, não importa em obrigação de contrato, ficando o titular do mesmo sujeito aos procedimentos legais pertinentes.

O uso indevido deste CRC constitui falta grave passível de sanções no Cadastro de Fornecedores de Bens e Serviços da PETROBRAS, podendo a empresa ficar impedida de transacionar com todo o Sistema PETROBRAS.

Toda alteração em seus dados cadastrais (endereço, DDD, telefone, e-mail, responsável etc.) deve ser imediatamente comunicada através do Fato Consta, de maneira a evitar prejuízos no relacionamento entre essa empresa e a PETROBRAS.

Consultado em: 16/02/2023 16:16:31 - Consultado por: LOCATRANS - Grau de confidencialidade: NP-2 Página 1 de 2



CRC – Certificado de Registro Cadastral

Informações da Empresa	Número: 7000190007-1 CNPJ: 06245436000127	Data de Emissão: 16 de fevereiro de 2023	Validade do CRC: 24 de janeiro de 2024	Critério Determinante da Validade: Legal
	Razão Social: LOCATRANS LOGÍSTICA E TRANSPORTES LTDA	Entidade: CADASTRO PETROBRAS		

Este documento substitui e cancela os anteriores.

Informações do documento

O Tipo de Cadastro é total, quando houver aprovação em todos os critérios aplicáveis à família de interesse, ou parcial, quando houver a aprovação em pelo menos um critério.

O CRC poderá substituir total ou parcialmente os documentos exigidos na convocação de pré-qualificação ou edital de processo licitatório.

A validade deste CRC no Cadastro de Fornecedores de Bens e Serviços da PETROBRAS está condicionada à manutenção das informações cadastrais atualizadas, estando a inscrição cadastral e a lista de famílias de bens/serviços sujeitas a revisão a qualquer momento.

Recomendamos a consulta online.

Econômico:

Indicadores Financeiros (2021)
 Placimento Líquido (PL): 3.397,265,14 Líquidez Corrente: 0,99 Alavancagem: 0,00

Legal: Aprovado
 GR: Baixo
 Tipo de Cadastro: Parcial

Consultado em: 16/02/2023 16:16:31 - Consultado por: LOCATRANS - Grau de confidencialidade: NP-2 Página 2 de 2

SISTEMA DE GESTÃO - EMISSÃO DE CO₂

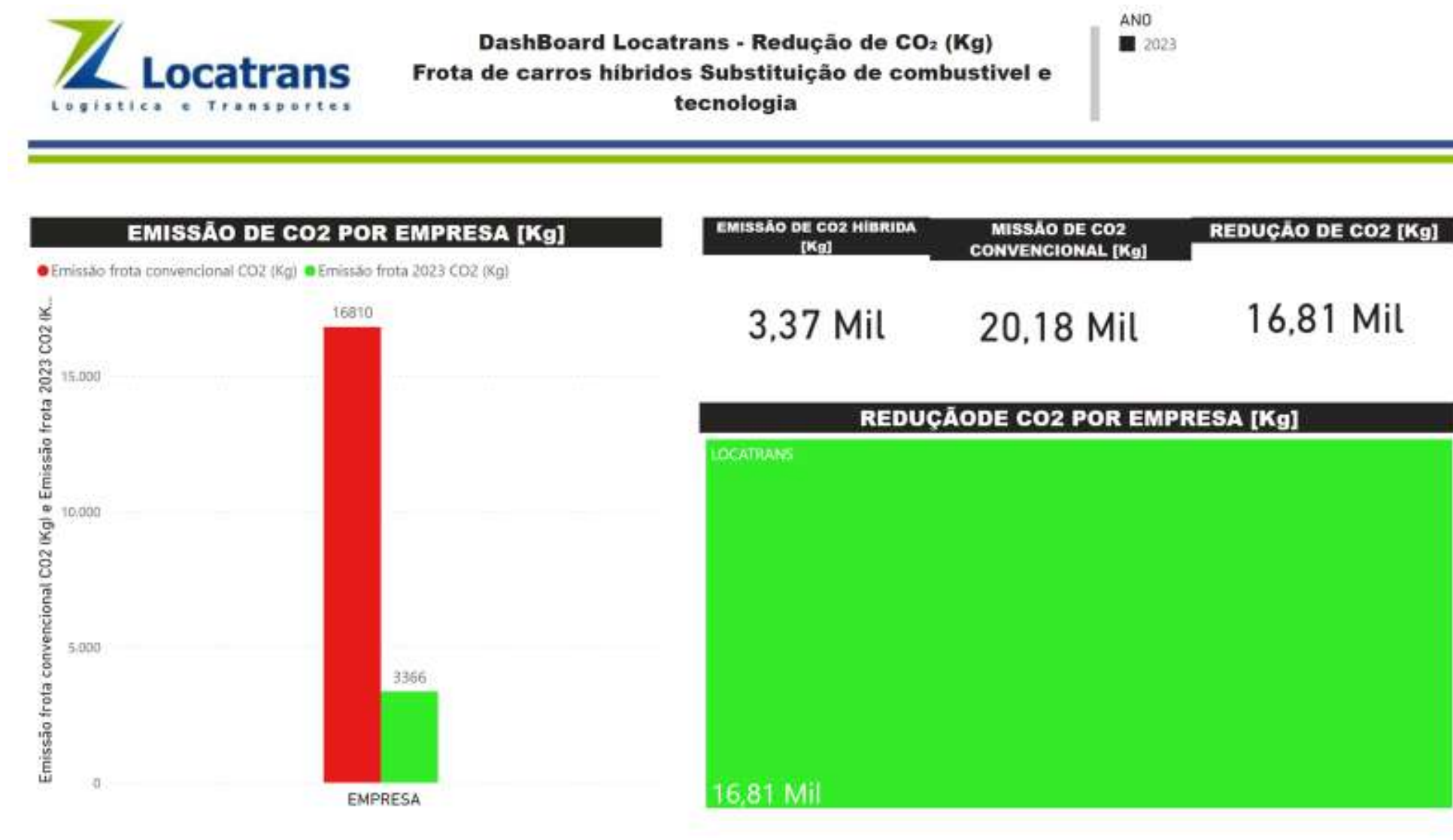

SISTEMA DE GESTÃO - EMISSÃO DE CO₂



DashBoard Locatrans - Redução de CO₂ (Kg) Frota de carros híbridos

MÊS
 DEZEMBRO
 JANEIRO

EMIÇÃO DE CO₂ POR EMPRESA [Kg]

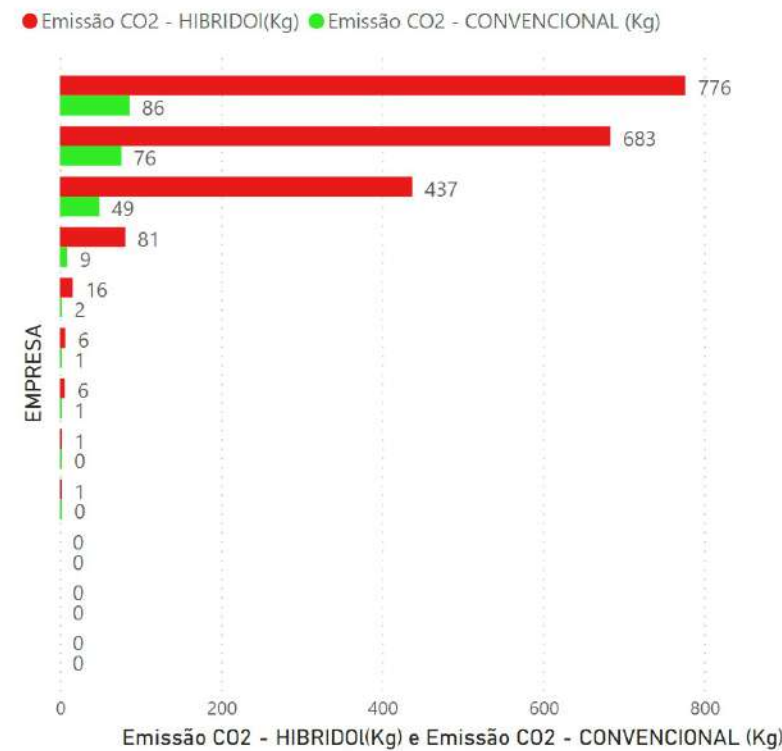

EMIÇÃO DE CO ₂ HÍBRIDA [Kg]	MISSÃO DE CO ₂ CONVENCIONAL [Kg]	REDUÇÃO DE CO ₂ [Kg]
--	---	---------------------------------

223,15	2,23 Mil	2,01 Mil
--------	----------	----------

REDUÇÃO DE CO₂ POR EMPRESA [Kg]

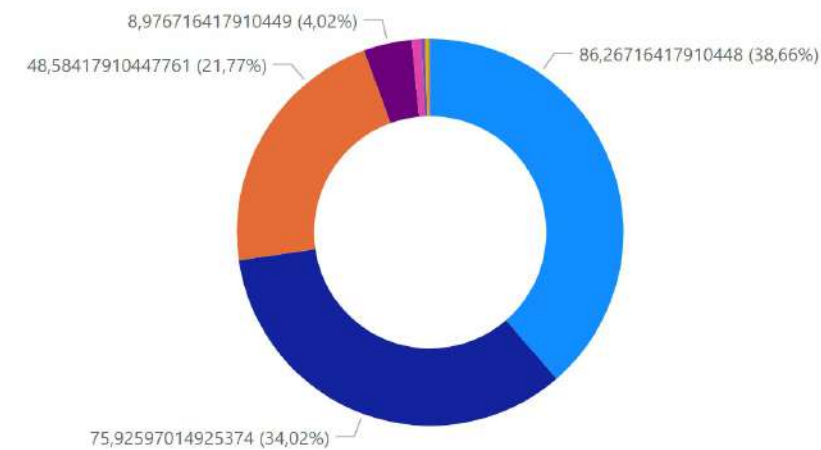

PLANEJAMENTO ESTRATÉGICO (2023)

1. Projeto de energia solar para o sistema de refrigeração e estações de carregamento de veículos elétricos;
2. Análise de implementação de energia solar na Filial de São João da Barra/RJ (Próximo ao porto de Açú);
3. Renovação da frota de vans com tecnologia RENAULT dCi turbodiesel (economia de 24-30%).

INFORMAÇÕES ADICIONAIS

Departamento Comercial (principais contatos):

- ❑ Vinicius Carvalho:
 - ❑ Gerente Comercial;
 - ❑ E-mail: vinicius.carvalho@locatrans.com.br;
 - ❑ Telefone: + 55 27 98821 0293.

- ❑ Rovilson Rick de Carvalho:
 - ❑ Sócio/CEO;
 - ❑ E-mail: rovilson.rick@locatrans.com.br;
 - ❑ Telefone: + 55 27 98802 3859.